Гісторыка-краязнаўчы музей Сіманіцкай сярэдняй школы

Гісторыка-краязнаўчы музей Сіманіцкай сярэдняй школы працуе з 1991 года. Школьны музей складаецца з дзвюх асобных аддзелаў: этнаграфіі, які складаецца з адной разгорнутай экспазіцыі “Беларуская хата” і гістарычнага, які прадстаўлены экспазіцыямі: “Ля вытокаў назвы”, “Спецыяльны геаметрычны план Сіманіцкага сельскага таварыства 1866 года”, “Гісторыя школы”, “Вялікая Айчынная вайна”, “Воіны інтэрнацыяналісты”.

Этнаграфічны аддзел “Беларуская хата”аднаўляе жыццё і побыт нашых продкаў. Тут сабраны жаночае і мужчынскае адзенне, вышываныя рушнікі, настольніцы, прасціны, саматканыя коўдры, посуд, мэбля, прылады працы.

Каля гістарычнай экспазіцыі “Ля вытокаў назвы” можна даведацца аб паходжанні назваў вёсак: Сіманіч, Шугалей, Восава,Сярэдніх Печаў, Дубравак, Сіманіцкай Рудні.

У 2000 годзе была наладжана перапіска з Нацыянальным гістарычным архівам Беларусі. Адтуль было атрымана нямала дакументаў аб гісторыі нашай вёскі. Адзін з гэтых дакументаў “Спецыяльны геаметрычны план зямель Сіманіцкага сельскага таварыства

1866 года”, які быў павялічаны і ператвораны ў экспазіцыю. Каля гэтай экспазіцыі можна даведацца аб сялянскіх надзелах і зямельных участках, якія належалі памешчыкам Вішнеўскім і Рыбнікаву.

Па экспазіцыі “Гісторыя школы” можна прасачыць станаўленне і развіццё адукацыі ад XIX ст. да нашых дзён у вёсцы Сіманічы.Тут у храналагічным парадку паказана з’яўленне і далейшае развіццё школьнай адукацыі, а таксама дасягненні сучаснай школы.

Адна з найбуйнейшых экспазіцый “Вялікая Айчынная вайна” знаёміць наведвальнікаў з ветэранамі і ўдзельнікамі ВАВ, салдацкімі ўдовамі, жыхарамі вёскі загінуўшымі ў гады вайны. Змест гэтай экспазіцыі дапаўняюць узнагароды, копіі і арыгіналы дакументаў ветэранаў ВАВ, салдацкія рэчы.

Экспазіцыя “Воіны інтэрнацыяналісты” знаёміць нас са здымкамі салдат афганцаў, якія выконвалі інтэрнацыянальны доўг на тэрыторыі Афганістана.

Усе мерапрыемствы, звязаныя з дзейнасцю музея, праводзяцца ў залежнасці ад узроставых асаблівасцей вучняў. Так вучні малодшых класаў пачынаюць сваё знаёмства з музеем з экспазіцыі “Беларуская хата”. Тут яны знаёмяцца з жыццём, традыцыямі, побытам і звычаямі сваіх продкаў.

Навучэнцаў сярэдняга і старэйшага звяна больш цікавяць экспазіцыі аддзела

гісторыі.Вучні каля гэтых экспазіцый знаёмяцца з гісторыяй паходжання назваў вёсак на тэрыторыі сельскага Савета, знаёмяцца з гісторыяй школы, даведваюцца аб жыцці і барацьбе аднавяскоўцаў у гады ВАВ.

Работа музея не абмяжоўваецца правядзннем экскурсій. Таксама ў музеі праходзяць урокі па гісторыі Беларусі, беларускай літаратуры і мове.

Традыцыйным стала правядзенне урокаў Мужнасці ў гонар Дня Перамогі, гадавіне вызвалення раёна ад нямецка-фашысцкіх захопнікаў.

Прадаўжаецца работа па папаўненню музейнага фонду новымі экспанатамі і матэрыяламі.

воины-интернационалисты

Через Афганистан прошли 28 тысяч, 832 уроженца Беларуси. Афганская война стала уже достоянием истории. А свидетели и непосредственные участники этого драматического исторического события живут среди нас.

Из деревни Симоничи воевали в Афганистане 7 солдат.

Это:

Федорович Александр Сергеевич [redacted] мать – Пашук Вера Александровна [redacted]

Жуковин Михаил Григорьевич [redacted] Симонович мать – Жуковин Александра Ивановна [redacted]

Зверин Федор Иванович [redacted] Симонович Валентина Федоровна [redacted] имеет

Тишковец Владимир Николаевич [illegible] Тишковец Нина Петровна. [illegible] работает,

Болонский Иван Васильевич [illegible] Болонская Акилина И. [illegible] в тале,

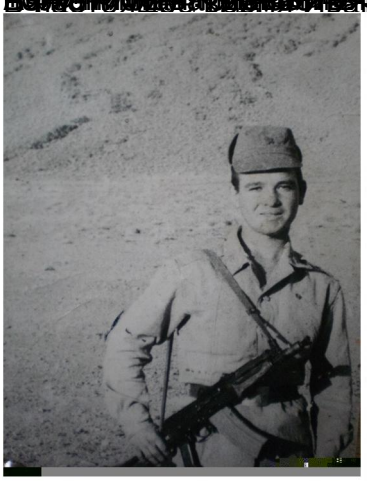

Дашкевич Николай Николаевич [illegible] мать Дашкевич Нина Владимировна. [illegible]

Козанок Олег Иванович … д. Симоничи, мать – Мацковец Галина Васильевна … в … вернуться домой, … все … школы, жителя

Белошицкий Василий Николаевич … мать – Белошицкая Лидия … Афганистан. … сержант Белошицкий Василий Николаевич в г. Мозыре.

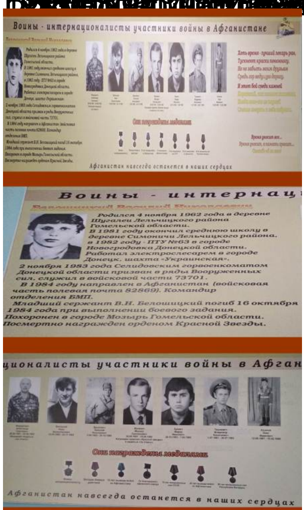

Фляжка солдатская

Панама-афганка

Лента пулеметная

Альбом, посвященный воинам – интернационалистам Гомельской области

Копия Благодарственного письма родителям воина – интернационалиста Зуевича Федора Ивановича

Статья в газете «Гомельская правда» о воине – интернационалисте Жукевиче Михаиле Григорьевиче

Статья в газете об офицере запаса Федоровиче Александре Сергеевиче, служившем в Афганистане

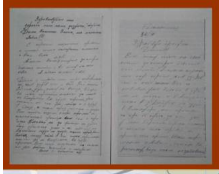

Копия писем к своим родным воина – интернационалиста Козачка Олега Павловича