**Общественное объединение**

**«Белорусская республиканская пионерская организация» –**

самостоятельное, добровольное, общественное, многонациональное объединение детей, подростков и взрослых, ориентированное на общечеловеческие ценности, представляющее и защищающее интересы и права своих членов.

# Руководство ОО «БРПО »

**Павленина Светлана Владимировна**

**Председатель Центрального Совета ОО "БРПО"**

Контактные данные: тел.8 017 222 30 1
220030, г. Минск, ул. К.Маркса, каб. 50

E-mail: *oobrpo@mail.ru*
*http://brpo.by/*
*https://vk.com/oobrpo*

**Сираж Оксана Михайловна**

**Председатель Гомельской облас Организации ОО "БРПО"**

Контактные данные: тел. 8 0232 29 23 00
246050, г. Гомель, ул. Пролетарская, 2, к

*E-mail:* *gomelpioner@mail.ru*
*ВКонтакте:* https://vk.com/gomelpioner

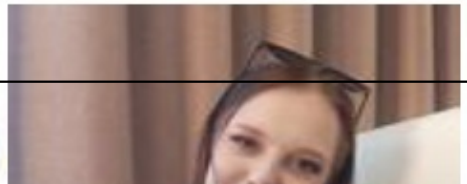

**Николаева Анна Павловна**

**Председатель Лельчицкой районной организации ОО «БРПО»**

Председатель Совета дружины имени Марата Казея:
Дашкевич Владислава

Организаторы
массовой
Шес
Федорови

Организаторы информационной работы
Зуевич Елизавета
Федорович Кристина

Орга
трудовой
Борисенко
Вересович

# Дружина имени Марата Казея соста

## 2 октябрятских, 4 пионерских отря

## Общая численность дружины - 44 ч

Непоседы

Веселые р

Звездочки

Искорк

Романтики

**Его имя носит дружина**

# Марат Казей

Родился 10 октября 1929, деревня Стан
Дзержинского района .
Когда война обрушилась на белорусску
Марат вместе с мамой уходит в партиза
отряд. Вскоре Марат узнал, что маму п
Минске.
Он стал разведчиком, проникал во враж
гарнизоны и доставал ценные сведения.
Используя эти данные, партизаны разгр
фашистский гарнизон в городе Дзержин
Марат погиб в бою. Сражался до послед
патрона, а когда у него осталась лишь о
граната, подпустил врагов поближе и вз
себя.
За мужество и отвагу пионер Марат Каз
удостоен звания Героя Советского Союз
городе Минске поставлен памятник юн

**Дата основания: 19.09.1989 г. БРПО**

**Официальная платформа: https://brpo.by/pioneru/politika/**

**Официальная группа ВКонтакте: https://vk.com/brpo**

**Официальный сайт: https://brpo.by/**

# Цели и задачи ОО «Б

К делам на благо Родине
и справедливости будь г

помочь каждому пионеру стать Гражданином, своими делами и поступками приносить пользу себе, своей семье, Родине.

воспитание у членов ОО «БРПО» патриотизма, как важнейшей духовной и социальной ценности

поддержка детских и молодежных инициатив, направленных на интеллектуальное, духовное, физическое развитие детей и подростков

участие в установленном порядке в

[illegible]

# ОКТЯБРЕНОК

Значок октябрятский (октябрятская звездочка) - нагрудный значок в виде пятиконечной звездочки, три верхних луча которой окрашены в красный, два нижних - в зеленый цвет.

Прием в организацию младших школьников проводится в торжественной обстановке на сборе дружины одновременно с ритуалом присвоения звания «октябрята»

Октябрен
возрасте от
пионерских д
и продолжит

# ПРАВИЛА ОКТЯБРЯТ

**1. Октябрята – будущие пионеры.**

*Октябренок, не забудь –*
*В пионеры держишь путь.*

**2. Октябрята – активные ребята.**

*Вместе весело живем,*
*Мы читаем, играем, рисуем и поем.*

**3. Октябрята - спортивные ребята**

*Ровным строем на площадку*
*Мы выходим на зарядку.*

**4. Октябрята отважные реб**

*Как страны родн*
*Жизнь свою хотим построить.*

**5. др**

*Н*
*М*

**6. Октябрята – веселые ребята.**

**7. Октябрята - отважные ребята**

**8. Октябрята - умные ребята.**

*В школу ходим мы учиться,*
*На уроках не гулять,*
*И в дневник оценку «десять»*
*Можно смело нам писать.*

**10**

Пионер ОСК БРПО «Всегда к делам» на благо Родины, к добру и справедливости будь готов!». Ответ:

# Законы пионеров Бела

| ЗАКОН ЧЕСТИ | ЗАКОН СЛОВА | ЗАКОН ЗАБОТЫ | ЗАКОН ХОЗЯИНА |
|---|---|---|---|
| | слово пионера | | |

**Слоган современной Пионерии:**

**«БРПО – ТЕРРИТОРИЯ ДЕТСТВА!»**

**Рысёнок Огонёк**

**Талисман ОО «БРПО»**

ЛУЧШИЙ ДРУГ ОКТЯБРЯТ И ПИОНЕРОВ!

Гимн Республики Беларусь
Музыка Александра Мурдасова

## ГИМН БЕЛОРУССКИХ ПИОНЕРОВ

Мы ни - вём под не - бом яс - ным
Це - ним друж - бу. Сла - вим труд.
Ве - рим, что нас не на - прас - но
Пи - о - не - ры - ми зо - вут.
Мы взрос - ле - ем и стре - мим - ся
Быть до - стой - ны - ми от - цов.
И пре - град мы не
Будь го - тов! Всег - да
Ты -
Я - пи - о - нер.
От -
чит:
Пер
На - до те - перь.
На -
ча.
Пер - вы - ми быть
На - до те - перь
На - ша сто - бой за - да -
ча.

[redacted]

БРПО

Задача ОО «БРПО» [illegible] те,

БРПР
Грамадскае аб’яднанне
«Беларуская рэспубліканская
піянерская організацыя

Да спраў на карыс
да дабра і спра
БУДЗЬ ГАТ
БРПР

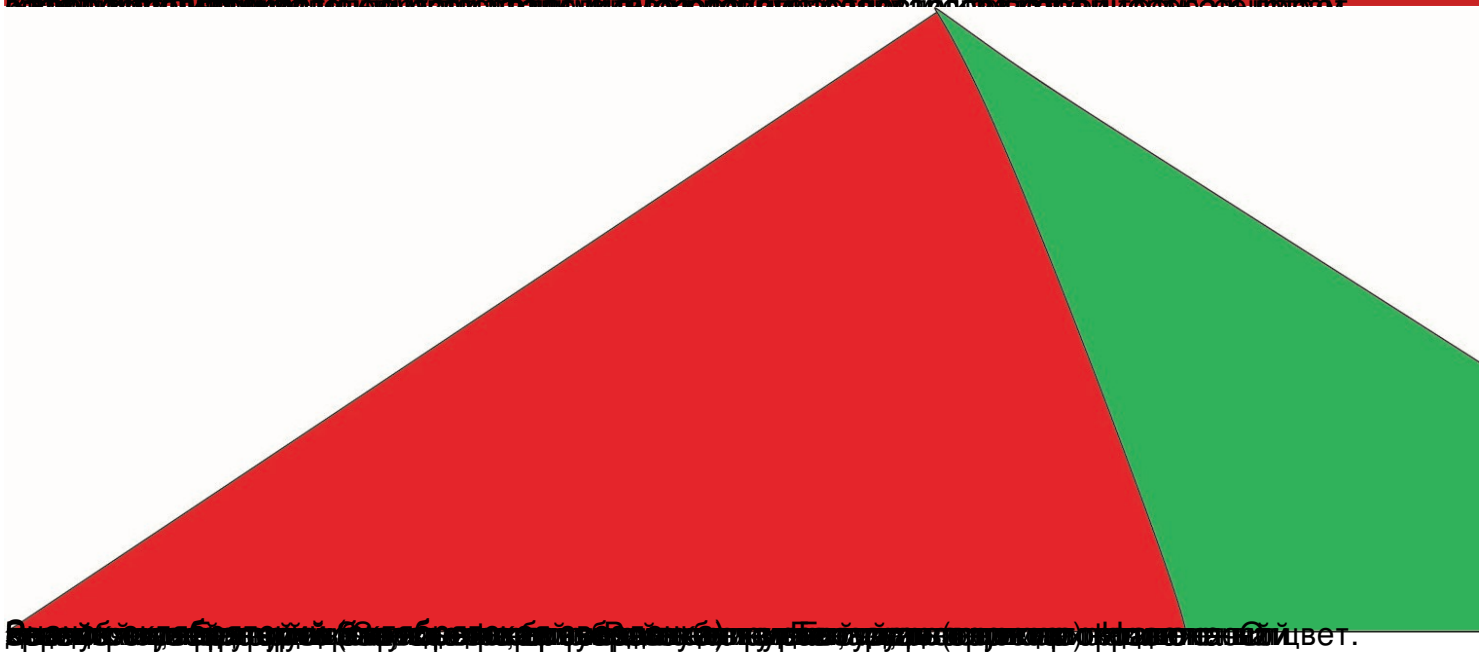

цвет.

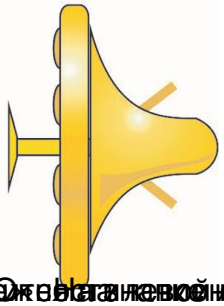

Общественно-политическая организация БРПО – наследница всесоюзной пионерской организации, которая существовала

**Белорусский** Салютуя пионер поднимает над головой правую руку с [redacted] на [redacted] Мухтара Ауэзова [redacted] Мурата Казея [redacted] ГУО «Симоническая [redacted]